

フェリー&マイカーで巡る とっておき! 北海道
商船三井フェリーで行く! マイロード

大洗港発

秋の道東周遊

10
日間



①2017年9月20日(水)

②2017年9月29日(金)

175,000円 171,000円

大人2名様1室+乗用車1台でご参加の一人様旅行代金(諸税・サービス料込)

※車長が5m以上の場合は追加料金が必要となります。詳しくはお問い合わせください。

早朝魚河岸まち巡り



9/20発
限定!

港町釧路ならではの迫力ある水揚げ風景を間近で見ることができる「早朝魚河岸まち巡り」にご参加いただけます。

プレゼント・キャンペーン実施中!

道東厚岸産カキがもれなくもらえる!

対象者 秋の道東周遊10日間コースお申込みの方限定

ご旅行終了後に、「道の駅 厚岸味覚ターミナルコンキリエ」からお客様のご自宅へ直送いたします。ご旅行中もぜひお立ち寄りください!



イメージ画像

ツアー
ポイント
1

フェリーは快適な個室、
ホテルは景観指定の
お部屋をご用意

往復フェリーは、ゆっくりおくつろぎいただける個室をご用意。ホテルは、ウトロでは海側のお部屋、サロマ湖では湖側のお部屋をご用意しました。

ツアー
ポイント
2

秋の道東の
人気観光地を巡る
フリードライブの旅

世界遺産の知床をはじめ、日本最大の湿原・釧路湿原、神秘的な美しさを秘めた摩周湖など道東の人気観光地を巡ります。紅葉の名所旭岳や、定山溪温泉にもお泊まりいただけます。



2017年9月20日(水)、9月29日(金)の出発 / 9泊10日

スケジュール		宿泊地	食事
1	フェリー出港の2時間前に各自で乗船手続き 【出港時刻】大洗港 <デラックスルーム> 18:30 <スーペリアオーシャンビュー> 19:45	船中泊	<input type="checkbox"/>
お申し込みの方には確定次第ご案内致します。			<input type="checkbox"/>
2	【到着時刻】苫小牧西港着 13:30 フェリー下船後、十勝川に向けフリードライブ モデルコース(約200km) 苫小牧西港→«道東自動車道»→帯広→十勝川	十勝川泊	<input type="checkbox"/>
3	ホテルチェックアウト後、釧路に向けフリードライブ モデルコース(約200km) 十勝川→帯広(紫竹ガーデン)→幕別→池田(池田ワイン城)→«道東自動車道»→白糠→釧路	釧路泊	朝 <input type="checkbox"/>
4	ホテルチェックアウト後、ウトロに向けフリードライブ モデルコース(約290km) 釧路→厚岸→(霧多布岬)→別海(野付半島)→標津→羅臼→(知床峠)→ウトロ	ウトロ泊	朝 <input type="checkbox"/>
5	ホテルチェックアウト後、屈斜路に向けフリードライブ モデルコース(約140km) ウトロ→(オシンコシンの滝)→斜里→川湯→(摩周湖)→弟子屈→(屈斜路湖)→屈斜路	屈斜路泊	朝 <input type="checkbox"/>
6	ホテルチェックアウト後、サロマ湖に向けフリードライブ モデルコース(約110km) 屈斜路→(美幌峠)→女満別→網走(博物館網走監獄)→(能取湖)→サロマ湖	サロマ湖泊	朝 <input type="checkbox"/>
7	ホテルチェックアウト後、旭岳に向けフリードライブ モデルコース(約270km) サロマ湖→湧別→遠軽→丸瀬布→«旭川紋別自動車道»→比布→«道央自動車道»→旭川→美瑛白金(青い池)→旭岳	旭岳泊	朝 <input type="checkbox"/>
8	ホテルチェックアウト後、定山溪に向けフリードライブ モデルコース(約230km) 旭岳(大雪山旭岳ロープウェイ)→美瑛→上富良野→中富良野(ファーム富田)→富良野→«道央自動車道»→札幌→定山溪	定山溪泊	朝 <input type="checkbox"/>
9	ホテルチェックアウト後、苫小牧西港に向けフリードライブ モデルコース(約95km) 定山溪→(豊平峡ダム)→(支笏湖)→苫小牧西港 フェリー出港の2時間前に各自で乗船手続き 【出港時刻】苫小牧西港<デラックスルーム>または<スーペリアオーシャンビュー> 18:45	船中泊	朝 <input type="checkbox"/>
10	【到着時刻】大洗港着 14:00 フェリー下船後、解散		<input type="checkbox"/>

※フェリー発着時刻および運航船は、天候その他やむを得ない事情により変更となる場合があります。※モデルコースの走行距離は概算です。実際の走行距離とは異なる場合があります。※〔 〕内は参考観光地です。ご旅行代金に各観光地での入館料、利用料等は含まれておりません。



定山溪



釧路/細岡展望台



美瑛白金/青い池



※船室・客室画像は一例です。

〈フェリー〉お申込みの方には配船スケジュールが確定次第ご案内致します。

往復

現行船の場合

商船三井フェリー

さんふらわあ さっぽろ

食事：なし

客室：デラックスルーム（洋室）

設備：ユニットバス・トイレ、洗面台、冷蔵庫等



新造船の場合

商船三井フェリー

さんふらわあ

NEW ふらの / NEW さっぽろ

食事：なし 客室：スーペリアルーム

設備：シャワー・トイレ、洗面台、冷蔵庫等



〈ホテル〉

2

泊目

十勝川

観月苑

太古の植物が堆積する地層から湧出する植物性モール温泉が自慢のホテル。露天風呂からは雄大な十勝の景観が楽しめる。

食事：[夕食] レストランまたは
広間にて和食膳

[朝食] レストランにてバイキング

客室：和室または洋室

駐車料金：無料



3

泊目

釧路

釧路プリンスホテル

釧路ならではの新鮮な魚介類を食べることができ、釧路湿原など道東観光の拠点としても大変便利です。

食事：[夕食] レストランにてバイキング
[朝食] レストランにてバイキング

客室：洋室

駐車料金：1泊 600円（別途各自負担）



4

泊目

ウトロ

知床プリンスホテル風
なみ季

ウトロ港を見下ろす高台に位置するホテル。海側に面したお部屋でゆっくりお過ごしください。

食事：[夕食] レストランにてバイキング
[朝食] レストランにてバイキング

客室：和室または和洋室（海側指定）

駐車料金：無料

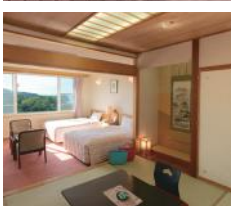

5

泊目

屈斜路

屈斜路プリンスホテル

日本最大のカルデラ湖、屈斜路湖に面して建つ温泉リゾートホテルで、客室からも屈斜路湖の眺望が楽しめる。摩周湖、阿寒湖、川湯、釧路湿原など道東観光の拠点としても大変便利。

食事：[夕食] レストランにて洋食コース
[朝食] レストランにてバイキング

客室：洋室 駐車料金：無料



6

泊目

サロマ湖

サロマ湖鶴雅リゾート

北海道最大の湖、サロマ湖東側に建つスパリゾート。視界をさえぎるものがなく、あるがままの自然や何も無い贅沢が堪能できる。特に夕景の素晴らしさが圧巻。

食事：[夕食] レストランにてバイキング
[朝食] レストランにてバイキング

客室：洋室（湖側指定） 駐車料金：無料

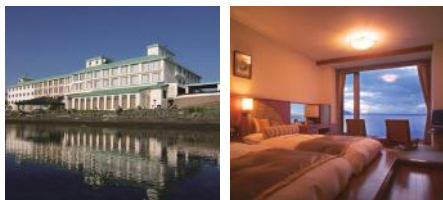

7

泊目

旭岳

旭岳ホテルベアモンテ

旭岳の懐に抱かれた山岳リゾート。源泉かけ流しの温泉と、旭岳の伏流水で育まれた地産地消の新鮮野菜を使用したお料理をお楽しみいただけます。

食事：[夕食] レストランにてバイキングまたは和洋膳
[朝食] レストランにてバイキングまたは和洋セット

客室：洋室 駐車料金：無料

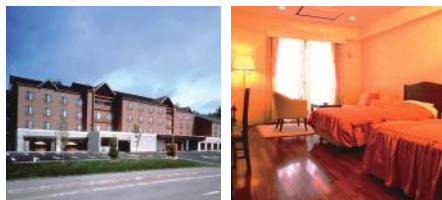

8

泊目

定山溪

章月グランドホテル

定山溪屈指の眺望と約20種類の「蜂蜜バイキング」が人気の老舗料理宿。全てのお部屋から溪谷を眺められ、朝夕のお食事もごゆっくりお楽しみいただけます。

食事：[夕食] 食事処にて和食膳
[朝食] 食事処にて和食セット

客室：和室 駐車料金：無料

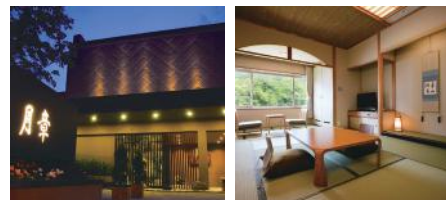

旅行代金・募集条件

大人2名様1室+乗用車1台(車長5m未満)でご参加のお一人様旅行代金(諸税・サービス料込み)／単位:円

- ① 2017年9月20日(水) **175,000円**
- ② 2017年9月29日(金) **171,000円**

※車長が5m以上の場合は追加代金が必要となります。詳しくはお問い合わせください。

※3名様以上でのご参加及び小人(小学生)のご参加の場合は旅行代金が異なります。詳しくはお問い合わせください。

募集条件

- 最少催行人員: 1台2名(乗用車1台につき大人2名様以上のグループ)
※おひとり様でのご参加はできません。
- 利用フェリー会社: 商船三井フェリー(往復: 茨城県・大洗港—北海道・苫小牧西港)
- 利用宿泊施設: 別掲の宿泊施設(同等クラスの宿泊施設となる場合があります)
- 食事: 朝食7回、昼食0回、夕食7回
- 添乗員: 同行なし

【旅行代金に含まれるもの】

往復のフェリー代金(デラックスルームまたはスーペリアルーム客室料金、乗用車航送料[車長5m未満])、宿泊代金、日程表に明示した食事代金、諸税、サービス料

【旅行代金に含まれないもの(一例)】

燃料代、駐車料金(一部ホテルを含む)、有料道路代、観光施設入場料等、ご自宅から発着地までの交通費・宿泊費、追加飲食代、電話代などの個人的性質の諸経費及びそれにかかる諸税、サービス料

Check

早朝魚河岸まち巡り

ご希望の方は釧路にお泊まり頂いた翌日の朝、港町ならではの迫力ある水揚げ風景を間近で見ることができます。

ご参加申し込み : 釧路プリンスホテルフロントにて、参加前日午後7時まで
全行程時間(予定) : 6:00 ~ 7:35

9/20発
限定!



旭岳



知床連山



能取湖

【ご注意とお願い】(1)当ツアーは、お客様の運転でドライブを楽しんでいただきます。旅行を楽しむためにも、無理のないドライブプランと安全運転をお願いします。ご自分のペースで目的地までのドライブプランを計画してください。(2)各ホテルのチェックイン及びチェックアウトはお客様のドライブプランに合わせた時間にご自身でお願いします。旅行代金に含まれない飲食代等はチェックアウト時に精算してください。(3)1グループ(車1台)大人2名様以上の参加を条件とします。2名様のお申し込みで1名の方が取り消しのお申し出をされた場合には、そのグループのご参加は出来なくなります。この場合、2名様の方の所定の取消料を申し受けます。(4)国内旅行傷害保険のご加入をお勧めします。

お申し込みの際には「国内募集型企画旅行条件書」を必ずお読みください。

お申し込み・お問い合わせ

JAF Mate がつくる旅

Ways

● 旅行専用ダイヤル

 **0120-68-7070**

営業時間 10:00 ~ 17:30 土日祝及び年末年始は休み

● Waysツーリズムホームページ <http://ways-t.jp/>

【旅行企画実施】

株式会社 JAFメディアワークス Waysツーリズム

〒105-0012 東京都港区芝大門1-9-9 野村不動産芝大門ビル10階

観光庁長官登録旅行業第2009号 一般社団法人 日本旅行業協会正会員

〈総合旅行業務取扱管理者 山本 一郎〉

総合旅行業務取扱管理者とは、お客様の旅行を取り扱う営業所での取引の責任者です。この旅行の契約に関し、担当者からの説明にご不明な点がございましたら、ご遠慮なく上記総合旅行業務取扱管理者にご質問ください。