

フェリー&マイカーで巡る とっておき! 北海道

大洗港発

商船三井フェリーで行く! マイロード

秋の北海道一周の旅

13日間



①2018年9月11日(火)

②2018年9月18日(火)

③2018年10月14日(日)

194,000円 190,000円 175,000円

大人2名様1室+乗用車1台でご参加のお一人様旅行代金(諸税・サービス料込)

※車長が5m以上の場合は追加料金が必要となります。詳しくはお問い合わせください。

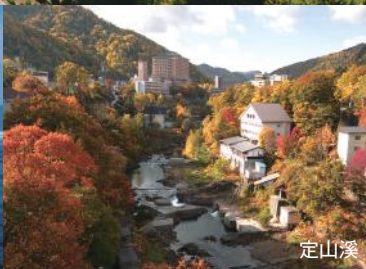

ツアーポイント

1

フェリーは快適な個室で ゆったりと過ごす

往復フェリーは、ご夫婦やグループでゆっくりおくつろぎいただける個室をご用意。シャワー設備やトイレ、冷蔵庫もお部屋に完備しています。2017年に就航したフェリーで、船室グレードアップもご用意しています。

ツアーポイント

2

秋の北海道の人気観光地を巡る フリードライブの旅

世界遺産知床をはじめ、日本最大の湿原・釧路湿原などの自然豊かな道東、日本最北端の地「宗谷岬」がある道北、大沼の紅葉が美しい道南エリアまで、一度に北海道を満喫できる贅沢な欲張りプランです。



2018年9月11日(火)、9月18日(火)、10月14日(日)の出発 / 12泊13日

スケジュール		宿泊地	食事
1	フェリー出港の2時間前に各自で乗船手続き 【出港時刻】大洗港発<スーペリアオーシャンビュー> 19:45	船中泊	<input type="checkbox"/> <input type="checkbox"/> <input type="checkbox"/>
2	【到着時刻】苫小牧港着 13:30 フェリー下船後、十勝川に向けフリードライブ モデルコース(約180km) 苫小牧港→《道東自動車道》→帯広→十勝川	十勝川泊	<input type="checkbox"/> <input type="checkbox"/> <input type="checkbox"/>
3	ホテルチェックアウト後、釧路に向けフリードライブ モデルコース(約200km) 十勝川→帯広(紫竹ガーデン)→幕別→池田(池田ワイン城)→《道東自動車道》→白糠→釧路	釧路泊	<input type="checkbox"/> <input type="checkbox"/> <input type="checkbox"/>
4	ホテルチェックアウト後、ウトロに向けフリードライブ モデルコース(約250km) 釧路→(霧多布湿原)→厚床→標津→羅臼→(知床峠)→ウトロ	ウトロ泊	<input type="checkbox"/> <input type="checkbox"/> <input type="checkbox"/>
5	終日フリードライブ 世界遺産知床の自然をお楽しみください。	ウトロ泊	<input type="checkbox"/> <input type="checkbox"/> <input type="checkbox"/>
6	ホテルチェックアウト後、紋別に向けフリードライブ モデルコース(約195km) ウトロ→(オシンコシンの滝)→(網走監獄)(能取湖)→(サロマ湖)→紋別	紋別泊	<input type="checkbox"/> <input type="checkbox"/> <input type="checkbox"/>
7	ホテルチェックアウト後、稚内に向けフリードライブ モデルコース(約220km) 紋別→(クッチャロ湖)→(宗谷岬)→稚内	稚内泊	<input type="checkbox"/> <input type="checkbox"/> <input type="checkbox"/>
8	ホテルチェックアウト後、旭岳に向けフリードライブ モデルコース(約280km) 稚内→幌延→音威子府→美深→名寄→士別→比布→忠別湖→旭岳	旭岳泊	<input type="checkbox"/> <input type="checkbox"/> <input type="checkbox"/>
9	ホテルチェックアウト後、定山溪に向けフリードライブ モデルコース(約220km) 旭岳→美瑛(四季彩の丘)→富良野→三笠→(さっぽろ羊ヶ丘展望台)→定山溪	定山溪泊	<input type="checkbox"/> <input type="checkbox"/> <input type="checkbox"/>
10	ホテルチェックアウト後、大沼に向けフリードライブ モデルコース(約220km) 定山溪→(豊平峡ダム)→(中山峠)→(洞爺湖)→長万部→大沼	大沼泊	<input type="checkbox"/> <input type="checkbox"/> <input type="checkbox"/>
11	終日フリードライブ 大沼や函館周辺の観光をお楽しみください。	大沼泊	<input type="checkbox"/> <input type="checkbox"/> <input type="checkbox"/>
12	ホテルチェックアウト後、苫小牧港に向けフリードライブ モデルコース(約230km) 大沼→《道央自動車道》→苫小牧港 フェリー出港の2時間前に各自で乗船手続き 【出港時刻】苫小牧港発<スーペリアオーシャンビュー> 18:45	船中泊	<input type="checkbox"/> <input type="checkbox"/> <input type="checkbox"/>
13	【到着時刻】大洗港着 14:00 フェリー下船後、解散		<input type="checkbox"/> <input type="checkbox"/> <input type="checkbox"/>

※フェリー発着時刻および運航船は、天候その他やむを得ない事情により変更となる場合があります。※モデルコースの走行距離は概算です。実際の走行距離とは異なる場合があります。※〔 〕内は参考観光地です。ご旅行代金に各観光地での入館料、利用料等は含まれておりません。



※船室・客室画像は一例です。

<フェリー>



商船三井フェリー
さんふらわあ
ふらの／さっぽろ
食事：なし **客室：**スーペリアルーム
設備：シャワー・トイレ、洗面台、冷蔵庫等

グレード
アップ
船室



<フェリー船室>

プレミアム（専用テラス付）
 差額：お一人様・片道
3,000円UP
 ※ご予約時にお申し出ください。

<ホテル>

2
泊目

十勝川 観月苑

太鼓の植物が堆積する地層から湧出する植物性モール温泉が自慢のホテル。露天風呂からは雄大な十勝の景観が楽しめる。

食事：☑ レストランまたは広間にて和食膳
 ☑ 朝レストランにてバイキング

客室：和室または洋室

駐車料金：無料



3
泊目

釧路 釧路プリンスホテル

釧路湿原など道東観光の拠点として大変便利なホテル。最上階レストランからは釧路の街並みや太平洋を一望できます。

食事：☑ レストランにて洋食コース
 ☑ 朝レストランにてバイキング

客室：洋室

駐車料金：無料（参加者特典）



4・5
泊目

ウトロ キキ知床 ナチュラルリゾート

2018年4月にリニューアルオープンした、世界遺産知床観光の拠点として大変便利なホテルです。（※旧知床プリンスホテル風なみ季）

食事：☑ レストランにてバイキング
 ☑ 朝レストランにてバイキング

客室：和室または洋室 **駐車料金：**無料



6
泊目

紋別 紋別セントラルホテル

オホーツク海の海岸線中央に建つホテル。ご夕食は海の幸たっぷりのオホーツク御膳をご用意。

食事：☑ レストランにてオホーツク御膳
 ☑ 朝レストランにてバイキング

客室：和室または洋室 **駐車料金：**無料



7
泊目

稚内 稚内グランドホテル

JR南稚内駅の近くに建つ老舗ホテル。地下1,200mから湧き出る化石海水型温泉で旅の疲れを癒すことができます。

食事：☑ レストランにて和食膳
 ☑ 朝レストランにてバイキング

客室：洋室 **駐車料金：**無料



8
泊目

旭岳 旭岳温泉ホテル ペアモンテ

旭岳の懷に抱かれた山岳リゾート。山の天然温泉と地産地消にこだわった料理をお楽しみください。

食事：☑ レストランにてバイキングまたは和洋膳
 ☑ 朝レストランにてバイキングまたは和洋セット

客室：洋室 **駐車料金：**無料

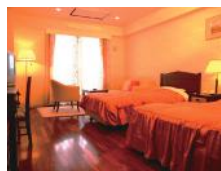

9
泊目

定山溪 章月グランドホテル

定山溪屈指の眺望と約20種類の「蜂蜜バイキング」が人気の老舗宿。定山溪で唯一、全室が溪谷側に面し、溪谷美をお楽しみいただけます。

食事：☑ 食事処にて和食膳
 ☑ 朝食事処にて和定食

客室：和室 **駐車料金：**無料

※夕食のお時間 18:00～または 19:00～ご予約時にご希望時間をお申し出ください。



10・11
泊目

大沼 函館大沼 プリンスホテル

駒ヶ岳を望む「大沼国定公園」の自然の中に佇むリゾートホテル。自慢の美肌の湯をお楽しみいただけます。

食事：☑ メインダイニングルームにて洋食コース
 ☑ 朝レストランにてバイキングまたは和洋セット

客室：洋室 **駐車料金：**無料



旅行代金・募集条件

大人2名様1室+乗用車1台(車長5m未満)でご参加のお一人様旅行代金(諸税・サービス料込み)／単位:円

- ① 2018年9月11日(火) **194,000円**
- ② 2018年9月18日(火) **190,000円**
- ③ 2018年10月14日(日) **175,000円**

※車長が5m以上の場合は追加代金が必要となります。詳しくはお問い合わせください。

※3名様以上でのご参加及び小人(小学生)のご参加の場合は旅行代金が異なります。詳しくはお問い合わせください。

募集条件

- 最少催行人員: 1台2名(乗用車1台につき大人2名様以上のグループ)
※おひとり様でのご参加はできません。
- 利用フェリー会社: 商船三井フェリー(往復:茨城県・大洗港—北海道・苫小牧西港)
- 利用宿泊施設: 別掲の宿泊施設(同等クラスの宿泊施設となる場合があります)
- 食事: 朝食10回、昼食0回、夕食10回
- 添乗員: 同行なし

【旅行代金に含まれるもの】

往復のフェリー代金(スーベリアルーム客室料金、乗用車航送料[車長5m未満])、宿泊代金、日程表に明示した食事代金、諸税、サービス料

【旅行代金に含まれないもの(一例)】

燃料代、駐車料金(一部ホテルを含む)、有料道路代、観光施設入場料等、ご自宅から発着地までの交通費・宿泊費、追加飲食代、電話代などの個人的性質の諸経費及びそれにかかる諸税、サービス料

紅葉情報

～ルート上の紅葉スポット見頃時期(例年)～

- 知床峠……………9月下旬～10月中旬頃まで
- 能取湖(サンゴ草)…9月上旬頃～9月下旬まで
- 旭岳……………9月上旬頃～10月上旬頃まで
- 定山渓温泉……………10月上旬頃～10月中旬頃まで
- 定山渓(豊平峡ダム)…10月上旬頃～10月中旬頃まで
- 大沼……………10月中旬頃～10月下旬頃まで



【ご注意とお願い】(1)当ツアーは、お客様の運転でドライブを楽しんでいただきます。旅行を楽しむためにも、無理のないドライブプランと安全運転をお願いします。ご自分のペースで目的地までのドライブプランを計画してください。(2)各ホテルのチェックイン及びチェックアウトはお客様のドライブプランに合わせた時間にご自身でお願いします。旅行代金に含まれない飲食代等はチェックアウト時に精算してください。(3)1グループ(車1台)大人2名様以上の参加を条件とします。2名様のお申し込みで1名の方が取り消しのお申し出をされた場合には、そのグループのご参加は出来なくなります。この場合、2名様の前定の取消料を申し受けます。(4)国内旅行傷害保険のご加入をお勧めします。

お申し込みの際には「国内募集型企画旅行条件書」を必ずお読みください。

お申し込み・お問い合わせ

JAF Mate がつくる旅
Ways

● 旅行専用ダイヤル

0120-68-7070

営業時間 10:00～17:30 土日祝及び年末年始は休み

● Waysツーリズムホームページ <http://ways-t.jp/>

【旅行企画実施】

株式会社 JAFメディアワークス Waysツーリズム

〒105-0012 東京都港区芝大門1-9-9 野村不動産芝大門ビル10階
観光庁長官登録旅行業第2009号 一般社団法人 日本旅行業協会正会員

(総合旅行業務取扱管理者 山本 一郎)

総合旅行業務取扱管理者とは、お客様の旅行を取り扱う営業所での取引の責任者です。この旅行の契約に関し、担当者からの説明にご不明な点がございましたら、ご遠慮なく上記総合旅行業務取扱管理者にご質問ください。