

添乗員
同行



さんふらわあ新造船で行く

明治維新 150 年

西郷隆盛ゆかりの地と 薩摩の小京都 知覧 名湯指宿温泉

5日間



旅行代金

【出発日】①2019年1月18日(金) ②2月22日(金)

99,800円 101,800円

大人2名様1室でご参加のお一人様旅行代金 (諸税・サービス料込)

城山ホテル鹿児島 露天風呂



指宿 白水館 元禄風呂





鹿児島県

鹿児島を たっぷり巡ります



※画像はすべてイメージです。



② 仙巖園

1658年、19代光久によって築かれた島津家の別邸で、敷地面積は約5万㎡を誇ります。園内からは、錦江湾・桜島を望むことができ、雄大な景色も魅力のひとつです。



③ 維新ふるさと館

平成30年1月11日(木)にリニューアルオープン。鹿児島県の歴史や先人たちの偉業をロボットなどのハイテク技術の演出で分かりやすく紹介しています。

©鹿児島市



⑥ 知覧武家屋敷群

薩摩の「小京都」知覧を代表する美しい町並みで、江戸の古き良き風情が残っています。石垣に守られた武家屋敷が建ち並び、重要伝統的建造物群保存地区に選定されています。



写真提供：公益社団法人鹿児島県観光連盟

⑦ 知覧特攻平和会館

知覧には、太平洋戦争末期に繰り広げられた特攻作戦の基地がありました。館内は零戦の展示の他、特攻作戦に関わる資料、遺書等も展示しています。特攻で亡くなった1036名のうち、半数近くが知覧から飛び立ちました。



⑨ フラワーパークかごしま

温暖な気候と天然の松林に囲まれた地形をいかした世界各地の植物が楽しめる植物公園です。開聞岳を背景にした花広場、錦江湾を一望できる展望回廊、温室では東南アジアや中南米原産の熱帯植物が楽しめます。

写真提供：公益社団法人鹿児島県観光連盟



⑬ 佐多岬

大パノラマを望むことのできる佐多岬。カジュマルの木があり、南国情緒も楽しめます。天気が良ければ、遠くに屋久島や種子島を望むことができます。

写真提供：公益社団法人鹿児島県観光連盟



※船室・客室画像は一例です。

往復乗船します！ 新造船さつま／きりしま

～城山ホテル鹿児島 & 指宿 白水館 現地2泊の贅沢プラン～

行程：4泊5日 ①2019年1月18日(金)②2月22日(金) =バス移動 ~フェリー

スケジュール	宿泊地 / 食事
1 大阪南港(さんふらわあ第2ターミナル) 17:55発<プライベートベッド>~フェリーさんふらわあにて志布志港へ	船中泊 <input checked="" type="checkbox"/> <input checked="" type="checkbox"/> <input checked="" type="checkbox"/>
2 ~志布志港8:55着=仙巖園(見学&昼食)=維新ふるさと館(見学)=西郷南洲顕彰館(見学)=鹿児島(宿泊)	鹿児島泊 <input checked="" type="checkbox"/> 昼 <input checked="" type="checkbox"/> 夕
3 鹿児島=知覧武家屋敷庭園(見学)=知覧特攻平和会館(見学)=知覧パラダイス(昼食)=フラワーパークかごしま(見学)=指宿(宿泊)	指宿泊 <input checked="" type="checkbox"/> 朝 <input checked="" type="checkbox"/> 昼 <input checked="" type="checkbox"/> 夕
4 指宿=山川港~<フェリーなんきゅう>~根占港=佐多岬(見学)=薩英戦争台場跡・味の大砲(昼食)=鹿屋航空基地史料館(見学)=堤水産(買い物)=志布志港17:55発<プライベートベッド>~フェリーさんふらわあにて大阪へ	船中泊 <input checked="" type="checkbox"/> 朝 <input checked="" type="checkbox"/> 昼 <input checked="" type="checkbox"/>
5 ~大阪南港(さんふらわあ第2ターミナル) 7:40着	船中泊 <input checked="" type="checkbox"/> <input checked="" type="checkbox"/> <input checked="" type="checkbox"/>

※フェリー発着時刻は予告なく変更する場合があります。
※現地に貸切バスを利用するツアーです。マイカーでのご参加はできません。

<フェリー>

さんふらわあ
往復 さつま／きりしま



プライベートベッド

基本：プライベートベッド

相部屋ながらプライベートに配慮された階段式二段ベッド船室です。各ベッドにテレビもごさいます。

設備品：テレビ(イヤホン付)、コンセント、荷物スペース、ハンガー、タオル、スリッパ等
船室グレードアップは下記ご参照ください。

フェリー船室(個室) グレードアップはこちら！

★スーペリア (8.26㎡)
お一人様 5,000円/片道



窓はありませんが、プライベートな空間が確保できる、シャワー・トイレ付の個室です。

★デラックス (14.1㎡)
お一人様 9,000円/片道

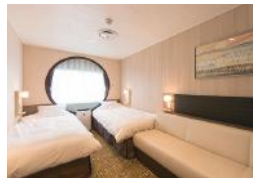

窓がある海側の船室です。もちろん、シャワー・トイレ付で十分な広さが確保されています。

★スイート (室内22.9㎡)
お一人様 12,000円/片道



専用バルコニー付の最上級船室です。バス・トイレ付でまさに洋上のホテルのような空間です。

<ホテル>

2
泊目

鹿児島
城山ホテル鹿児島

城山の高台に建ち、鹿児島の市街地、錦江湾、桜島を一望することができる。展望露天風呂からの景色は絶景です。



客室例

食事：夕 レストランにてバイキング
朝 レストランにてバイキング
客室：スタンダードツインまたはモテレートツイン(眺望なし)

客室グレードアップ

★桜島ビューツイン
お一人様 3,000円



客室例

お部屋の窓から桜島を望むことができます。

3
泊目

指宿
白水館

敷地内の広大な庭園、江戸情緒を再現した1,000坪の元禄風呂など魅力たっぷり、指宿を代表する名旅館です。



1/18 発 客室例



2/22 発 客室例

食事：夕 食事処にて会席料理
朝 レストランまたは宴会場にてバイキング
客室：1/18 発：花の棟(洋室)
2/22 発：薩摩客殿(和洋室)

旅行代金・募集条件

大人2名様1室でご参加のお一人様旅行代金(諸税・サービス料込)／単位:円

①2019年1月18日(金) **99,800円**

②2019年2月22日(金) **101,800円**

募集条件

- 最少催行人員:各日20名 2名様から受付
 - 添乗員:同行(出発港から到着港まで)
 - 利用フェリー会社:フェリーさんふらわあ(往復:大阪南港~志布志港)
- ※各船室・客室には限りがございます。定員になり次第、募集を締め切らせていただきます。
- ※詳しい旅行条件を記載した書面をお送りします。事前にご確認のうえお申し込みください。
- ※3名様以上でご参加の場合は旅行代金等が異なります。詳しくはお問い合わせください。

【旅行代金に含まれるもの】

フェリー代(往復:大阪南港~志布志港(プライベートベッド)、山川港~根占港(バス航送料含む))、食事(朝2回、昼3回、夕2回)、貸切バス通行料・駐車料及びガイド代、観光施設入場料、宿泊費、日程表に明示した食事代、添乗員経費、諸税・サービス料

【旅行代金に含まれないもの(一例)】

船室・客室グレードアップ代、日程表に明示していない食事・追加飲食代、ご自宅から発着地までの交通費・宿泊費、電話代などの個人的性質の諸経費及びそれにかかる諸税・サービス料、任意の国内旅行保険

新造船さつま／きりしま 船内のご案内

 <p>エントランス</p>	 <p>プロジェクションマッピング</p>	 <p>展望浴場</p>	 <p>レストラン</p>
<p>船と入口となる、3フロア吹き抜きの明るく開放感溢れるエントランスです。窓から眺める大海原がクルーズ気分を高めてくれます。</p>	<p>国内の客船・フェリーとしては初のプロジェクションマッピング! エントランスホール内のアトリウムでお楽しみいただけます。</p>	<p>旧船よりも面積が約1.7倍へ! 大海原を眺めながらご入浴いただくことができます。特に朝風呂がおすすめです。</p>	<p>旧船よりも面積が約1.5倍へ! 広々としたレストランでバイキングをお楽しみいただけます。(別途有料)</p>

お申し込み前にお読みください。 **ご旅行条件書(重要事項一部抜粋)**

- お申し込み方法
 - ・ご予約は必ずお電話にてお申し込みください(ご出発の20日前までを目安)。
- 旅行契約の成立
 - ・当社が旅行契約の締結を承諾し、お客様が旅行代金の申込金または全額を当社にお支払いいただいた時点で契約は成立します。
- 旅行代金のお支払い
 - ・旅行代金はご旅行の申込後、当社が指定する期日までに当社指定口座にお支払いいただきます。クレジットカードでのお支払いは受付していません。また、旅行代金はお客様のご都合により、一部利用されない場合でも払い戻しはいたしません。
- 取消料

【取消料】		
出発日の前日から起算して	21日前まで	無料
	20日～8日前まで	20%
	7日～2日前まで	30%
出発日前日	出発日前日	40%
	当日の旅行開始前まで	50%
	旅行開始後または無連絡不参加	100%

 - ・お申し込み後、お客様の都合で旅行を取り消される場合は、おひとり様につき右記の取消料を申し受けます。
 - ・当社の営業日・営業時間内にお申し出いただいた時を基準とします。
 - ・旅行される方のご都合で旅行内容を変更された場合でも旅行代金の返金はできませんので、ご了承ください。

- 免責事項
 - ・天災地変、戦乱、暴動またはこれらの為生じる旅行日程の変更もしくは旅行の中止
 - ・運送・宿泊機関等のサービスの提供の中止またはこれらの為生じる旅行日程の変更もしくは旅行の中止
 - ・お客様の法令または公序良俗に反する行為によって生じた損害
 - ・当社以外の責めによって生じた損害
 - その他
 - ・記載以外の事項については弊社によります。
 - ・運輸機関の運賃変更や時刻改正により、旅程・費用が変わる場合があります。
 - ・当スケジュールは、交通機関の都合及び現地事情により催事内容等が変更される場合もありますので予めご了承ください。
 - ・交通状況等により帰着が大幅に遅れた場合でも、解散場所からご自宅までの交通費・宿泊費はお客様負担とさせていただきますのでご了承ください。
- ※ご旅行条件の詳細を記載した「国内募集型企画旅行条件書」をお渡しいたしますので、事前にご確認のうえお申し込みください。

お申し込みの際には「国内募集型企画旅行条件書」を必ずお読みください。

※掲載の情報は変更となる場合がございます。

お申し込み・お問い合わせ

JAF Mate がつくる旅
Ways

●旅行専用ダイヤル

0120-68-7070

営業時間 10:00～17:30 土日祝及び年末年始は休み

●Waysツーリズムホームページ <http://ways-t.jp/>

【旅行企画実施】

株式会社 JAFメディアワークス Waysツーリズム
〒105-0012 東京都港区芝大門1-9-9 野村不動産芝大門ビル10階
観光庁長官登録旅行業第2009号 一般社団法人 日本旅行業協会正会員

〈国内旅行業務取扱管理者 阿川 浩己〉
国内旅行業務取扱管理者とは、お客様の旅行を取り扱う営業所での取引の責任者です。この旅行の契約に関し、担当者からの説明にご不明な点がございましたら、ご遠慮なく上記国内旅行業務取扱管理者にご質問ください。